

Les Musées du Gers



Musée de Saint-Clar

**Musée
de l'École publique**

32380 Saint-Clar - Gers

Tél. 05 62 66 32 78

musee-de-lecole-publique@wanadoo.fr

www.musee-ecole-publique.fr

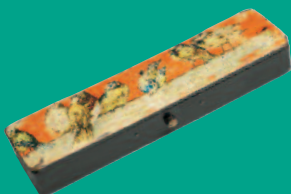

Fondé en 1992 par l'Association des Amis du Musée et désormais géré par la Communauté de Communes "Cœur de Lomagne", le musée de l'École publique est installé dans l'ancienne école de Saint-Clar, construite en 1874.

Cette rare collection de matériel scolaire et pédagogique (manuels, photos, diplômes ou cahiers d'écoliers...), illustre, de façon vivante, l'histoire de l'école rurale républicaine de 1789 à 1960 ; elle restitue aussi, à l'aide de nombreuses reconstitutions (salle de classe et appartement du maître d'école des années 30...), les émotions de l'enfance.

Chaque année, une journée festive est consacrée à l'épreuve du Certificat d'études primaires d'autrefois.

 **Founded in 1992 by the Association of the Friends of the Museum, and now managed by the community of communes "Cœur de Lomagne", the museum of the public school is situated in the old school of Saint-Clar, built in 1874. This rare collection of school and pedagogical materials (manuals, photographs, certificates and scholars' notebooks...) illustrates, in a very vivid way, the history of the rural state school from 1789 to 1960. It also, through several reconstituted scenes (a classroom and a teacher's apartment from the 1930 s...) evokes the emotion of childhood.**

Each year, a festive day celebrates the Primary School Certification examination of those times.

 **Das Musée de l'Ecole Publique (Museum der öffentlichen Schule) ist in der 1874 gebauten, ehemaligen Schule von Saint-Clar untergebracht. Es wurde 1992 von der Association des Amis du Musée gegründet und wird fortan vom Zusammenschluss der Gemeinden von "Cœur de Lomagne" verwaltet.**

Die außergewöhnliche Kollektion von Schul- und Erziehungsmaterial (Handbücher, Fotos, Zeugnisse und Schülerhefte) illustriert auf lebhafte und anschauliche Weise die Geschichte der republikanischen Landschule von 1789 bis 1960. Mit Hilfe zahlreicher Nachbildungen (Klassenzimmer und Schulleiterwohnung aus den 30er Jahren) werden die Emotionen der Kindheit zu neuem Leben erweckt.

Jedes Jahr wird ein festlicher Tag dem früheren Volksschulabschlusszeugnis (Certificat d'études primaires) gewidmet.

 **Fundado en 1992 por la Asociación de Amigos y luego administrado por la agrupación de municipios "Cœur de Lomagne" (Corazón de la Lomaña), el museo de la Escuela Pública se encuentra en la antigua escuela de Saint-Clar, construida en 1874.**

Esta colección única de material escolar y pedagógico (manuales, fotos, diplomas, cuadernos escolares...) ilustra con toda viveza la historia de la escuela rural republicana entre 1789 y 1960 ; ella restituye asimismo, gracias a numerosas escenas de época (aula de clase y alojamiento del maestro de escuela en los años 30...), las emociones de la infancia.

Cada año se organiza una fiesta en recuerdo del examen para obtener el diploma de estudios primarios de antaño (el equivalente del "Ingreso de Bachillerato" español).



**Musée de l'École Publique,
1, rue de la Poste
32380 Saint-Clar
Gers, France**

Ouverture

- De juin à septembre de 15h à 19h00
- d'octobre à mai de 14h à 18h00

Fermeture

- Fermé le dimanche.
- Cloture de la billetterie 30mn avant la fermeture.
- Fermeture annuelle du 15 janvier à fin février.

Visites

Sur RDV pour les groupes

Tarifs

- Entrée : 4,00 €
- Tarif réduit (6-16 ans) : 2,50 €
- Groupes : 3,00 €
- Groupes scolaires : 2,00 €

Musée de France appartenant au réseau Départementale du Patrimoine et des Musées / Flaran (Conseil Général du Gers)



Association des Amis du Musée de l'École Publique



Communauté de Communes Cœur de Lomagne